Cross Segmentos - Linha Datasul - MCN - Integração entre Contratos e Fluxo de Caixa

⏱ Tempo aproximado para leitura***: 00:04:27min***

Dúvida
Como ocorre a integração entre **Contratos** e **Fluxo de caixa**?

Ambiente
Cross Segmentos - TOTVS Backoffice (Linha Datasul) - Contratos de Compra (MCN) - Versão 12

Solução
A integração entre **Contratos** com o **Fluxo de Caixa** ocorre para contratos por **Ordem** e por **Medição** e não é necessário que a movimentação possua conta informada para que ocorra a integração, independente de informar conta contábil ou não a integração irá ocorrer.
Para visualizar as movimentações realizadas no **Fluxo de Caixa** é utilizado o programa de integração **prgfin/cfl/cfl703aa.r - Integração Fluxo CX x EMS2.**

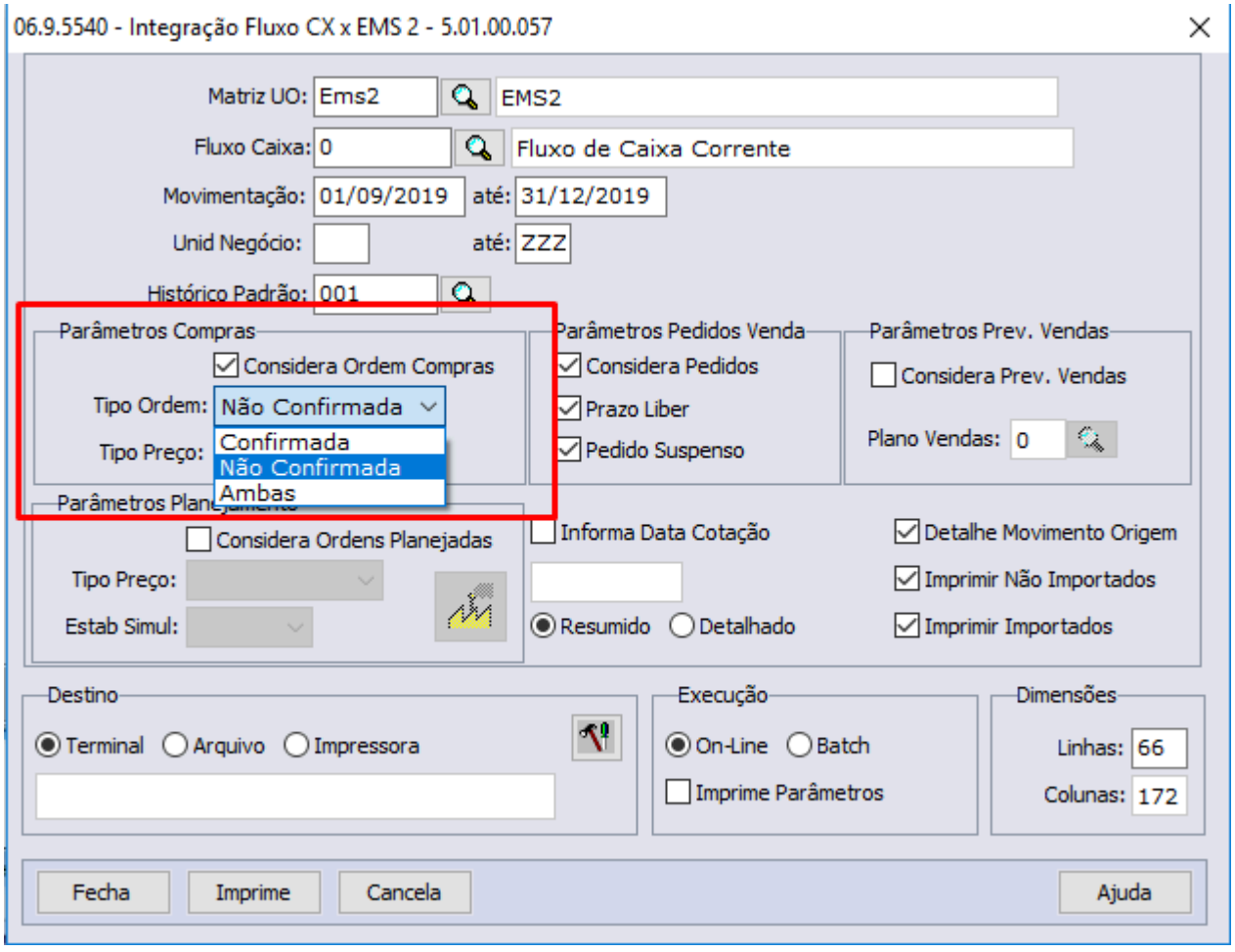

Contratos por Ordem: Para este tipo de contrato é necessário primeiramente cadastrar a ordem

de compra informando contrato. No **Fluxo de Caixa** é possível visualizar a ordem e seus valores. **O valor da ordem é dividido conforme sua condição de pagamento**.
Parametrização item do contrato de onde serão buscados o preço unitário e a condição de pagamento:

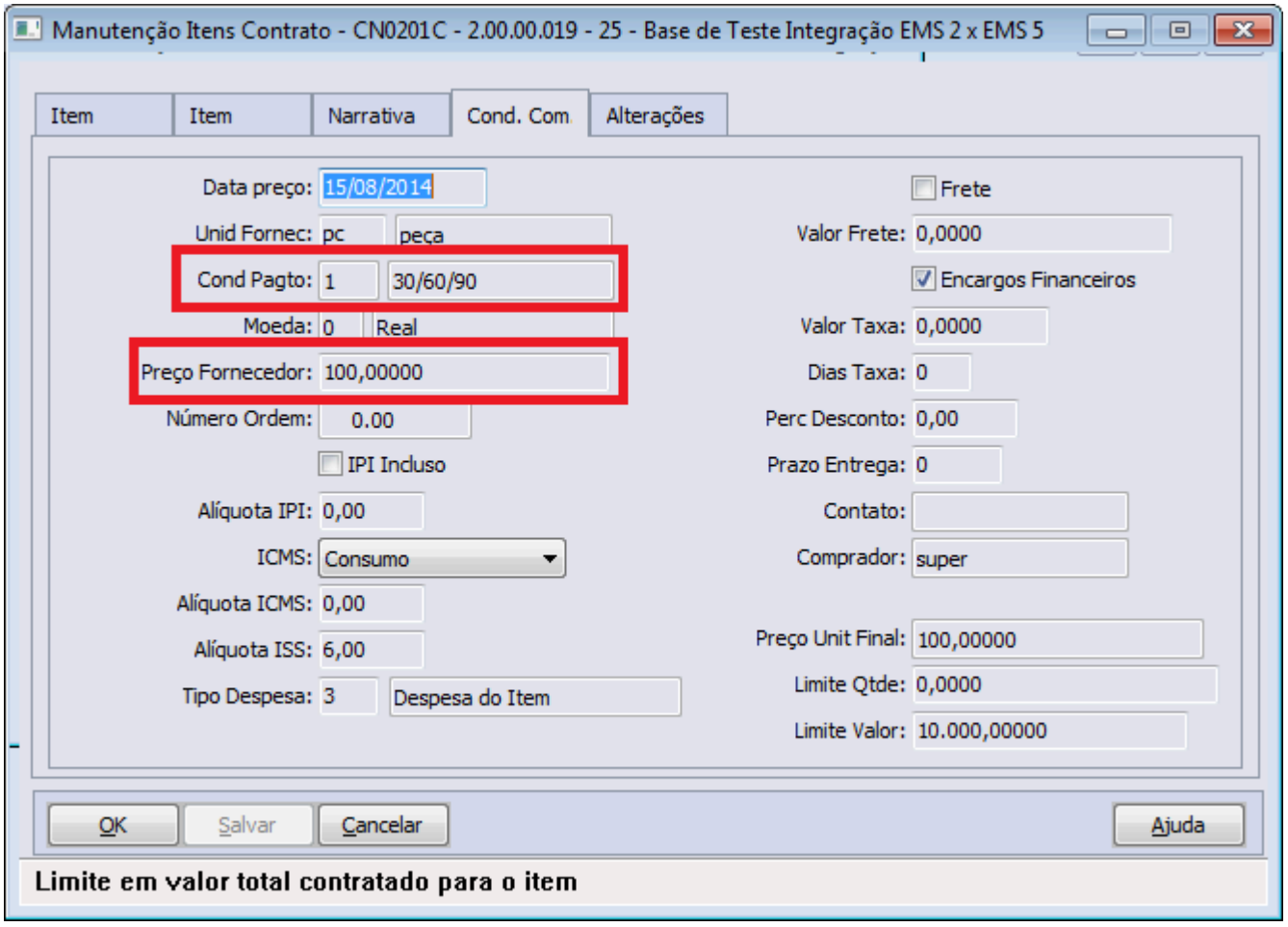

Ordem de compra vinculada ao contrato, de onde vem a quantidade:

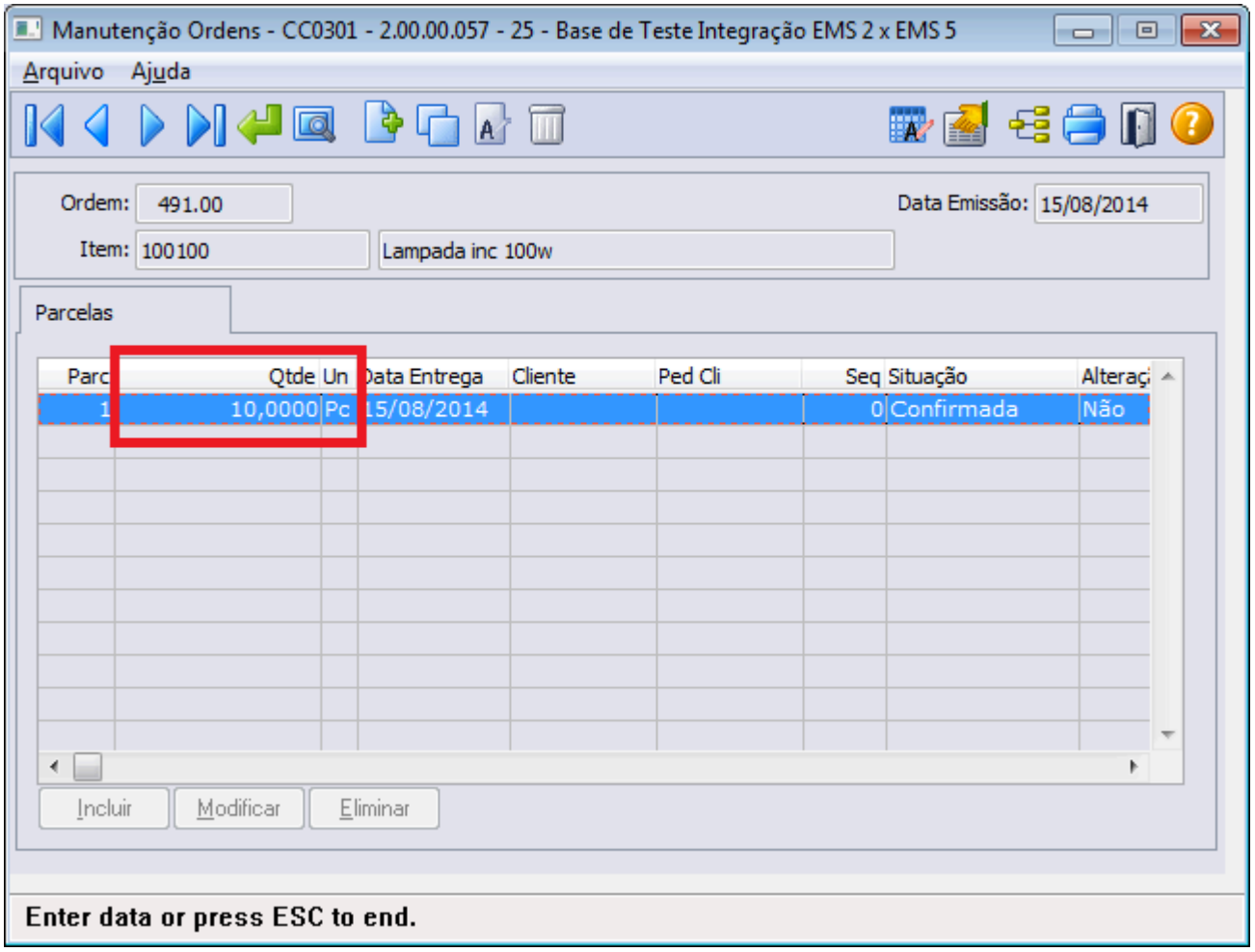

Fluxo realizado com valor já dividido conforme condição de pagamento estabelecida no contrato:

Contratos por Medição: Neste, pelo contrato ser controlado por medição, a ordem de compra já está vinculada ao contrato, são as medições que necessitam ser criadas. Portanto é necessário cadastrar as medições no programa **CN0302 - Registrar Medições**, neste momento ocorrerá a integração com **Fluxo de Caixa,** não é necessário liberar a medição para ser integrada.

Parametrização **Item do Contrato** de onde o Sistema irá buscar o preço unitário e a condição de pagamento

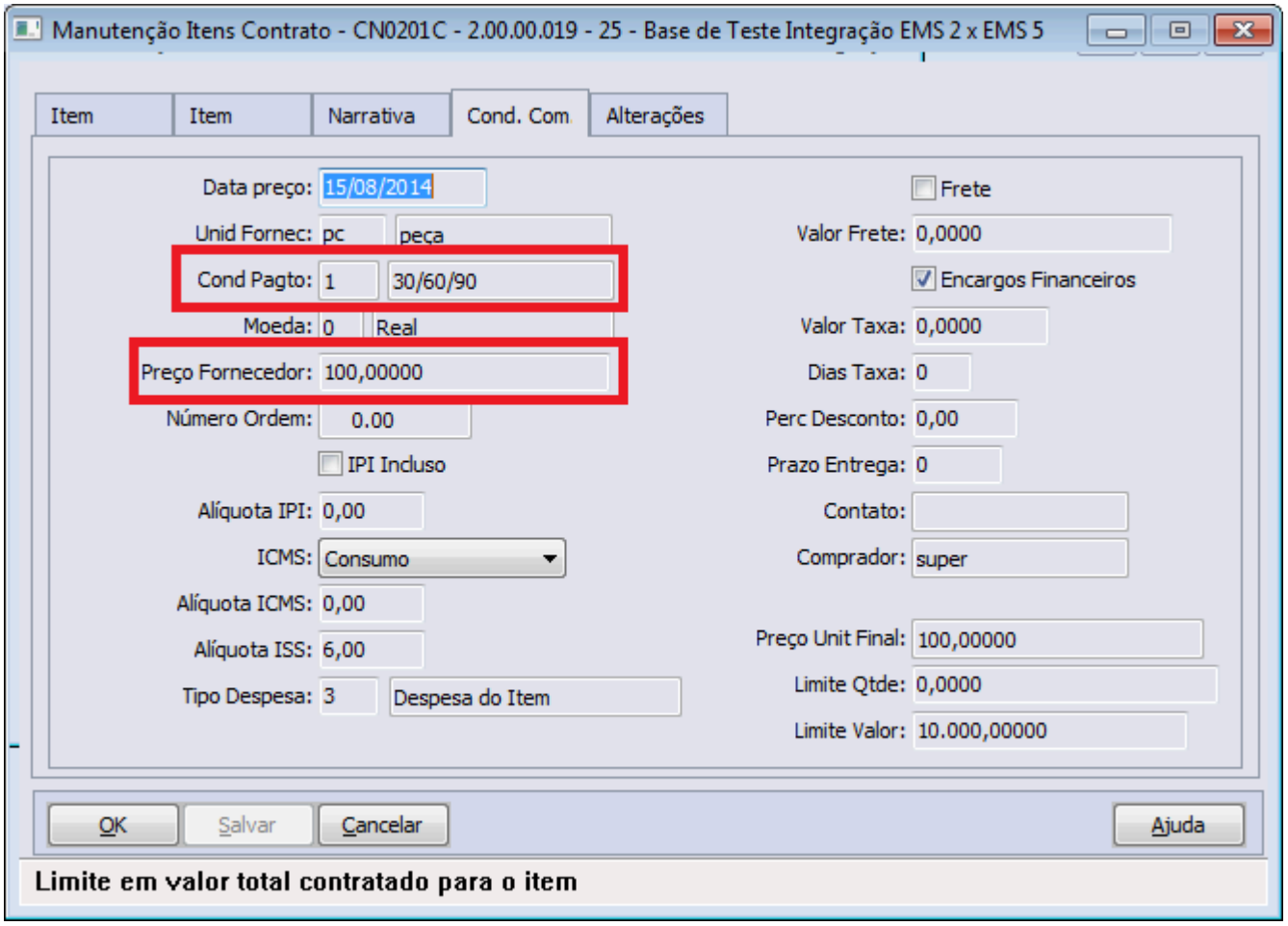

Geração das medições, neste exemplo criamos 2 medições para demonstração das movimentações das medições no **Fluxo de Caixa.**

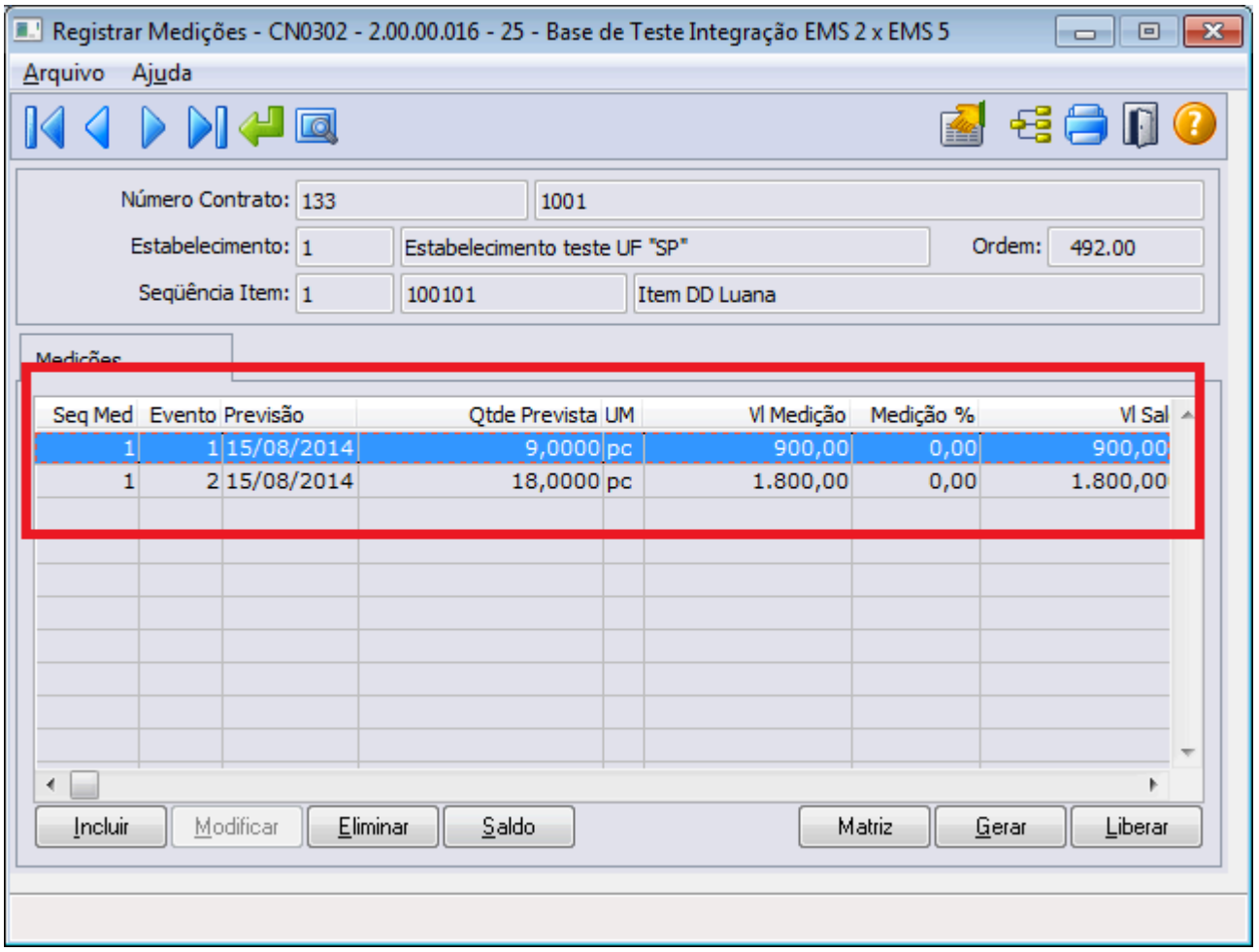

Fluxo de Caixa:

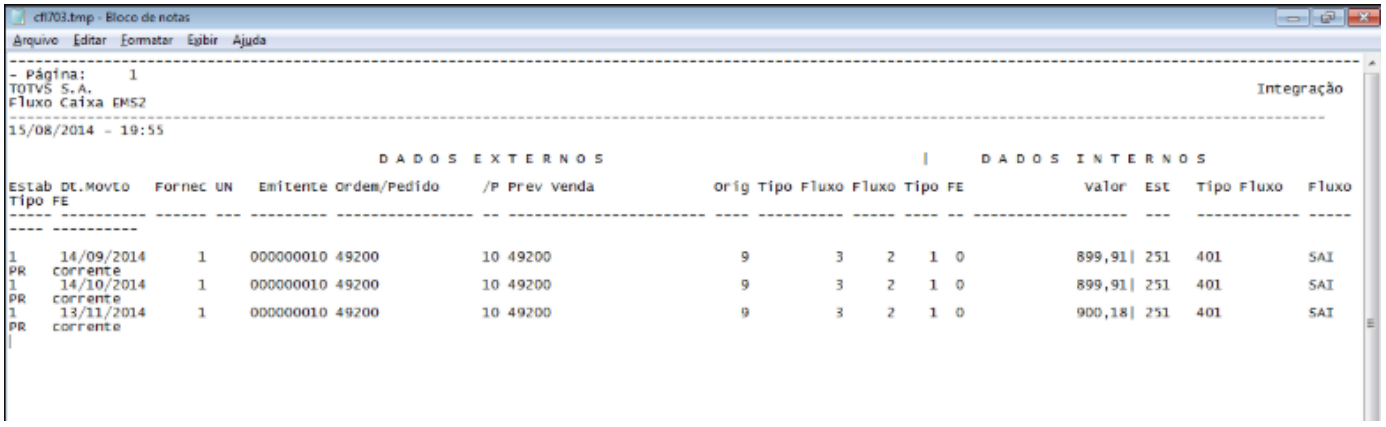

No **Fluxo de Caixa** não é apresentada a movimentação por medição, e sim pela ordem. A única divisão que é feita é pela condição de pagamento, pelo vencimento das duplicadas a serem recebidas.

Se trabalhar com **Controle por Evento**, para que a movimentação ordem ou medição integre com **Fluxo de Caixa** é necessário que o **Evento** esteja com a situação de **Realizado**.

Parâmetros Contrato - CN0101 - 2.00.00.015 - 25 - Base de Teste Integração EMS 2 x EMS 5

Param 1 | Param 2

Estab: 1 Estabelecimento teste UF "SP"

Inicial Contrato: 000.001

Final Contrato: 599.999

Item de Servio: A-DEBITO DIRETO A-DEBITO DIRETO

Anexo Padrão Ítens: 1

Estabelecimento Central:

- [x] Controle Aditivo
- [x] Controle Eventos
- [x] Controle Reajuste

- [ ] Utiliza ICMS Estabelecimento

Controle Rateio

- [x] Controle Rateio
- [x] Controle rateio para contratos controlados por ordem
- [x] Controle rateio para contratos controlados por medição
- [x] Controle rateio para contratos com controle total nota
- [x] Libera medição sem matriz de rateio

OK | Cancelar | Ajuda

Cadastro de Eventos - CD0115 - 2.00.00.008 - 25 - Base de Teste Integração EMS 2 x EMS 5

Arquivo Ajuda

Ordem Compra: 491.00 Sequência do evento: 1

Nr. Contrato: 132 Contrato Evento por Ordem

Estabelecimento: 1 Estabelecimento teste UF "SP"

Seqüência Item: 1 100100 Lampada inc 100w

Descrição: Nova ordem

Evento | Contrato | Observação | Narrativa

Comprador: super

Pendente Realizado

Data Evento: 15/08/2014

Realização Evento: 15/08/2014

Data Previsão: 15/08/2014

Perc. Previsto: 100,00

Nova Realiz.:

Ord Manut: 0

Condição Pagamento: 1 30/60/90

Outras informações levadas para o Fluxo de Caixa:

- **Condição de Pagamento:** A condição de pagamento considerada para o **Fluxo de Caixa** será a condição informada no cabeçalho do Contrato **CN0201A.** Se no cadastro da **CD0404 - Condição de Pagamento** utilizada, estiver informado o campo **Dia Mês Vencimento**, na geração do **Fluxo de Caixa**, será agrupada as movimentações respeitando este parâmetro e não a **Data da Previsão da Medição**.

Exemplo: **CD0404** - Dia Mes Vencimento = 10
Medição 1 - Data Prevista 05/06/2015 - Valor 100
Medição 2 - Data Prevista 09/06/2015 - Valor 200
Medição 3 - Data Prevista 15/06/2015 - Valor 300
Medição 4 - Data Prevista 30/06/2015 - Valor 400

Geração Fluxo de Caixa:
Previsão para dia 10/06/2015 = 300,00 Correspondendo as medições 1 e 2
Previsão para dia 10/07/2015 = 700,00 Correspondendo as medições 3 e 4.

- **Tipo de Despesa:** será utilizado na classificação do fluxo. Será enviado para o **Fluxo de Caixa** o tipo de despesa gravado na ordem de compra. O tipo de despesa buscado é do programa **CD0140** - **Item x Estabelecimento.**

Para fins de sugestão, poderá ser informado no **CD0140** um tipo de despesa padrão. Desta forma, ao cadastrar os contratos para este item x estabelecimento será sugerido este tipo de despesa. Para cadastrar um novo tipo de despesa, poderá ser utilizado o programa **CD0920 - Manutenção Tipo Receita\Despesa.**

- **Coluna Fornec e Coluna Emitente no relatório prgfin/cfl/cfl703aa.r:** Na coluna **Fornec** será mostrado o **Grupo de Fornecedores** informado para o **Emitente** no programa **prgint/ufn/ufn003aa.r** - **Fornecedor Financeiro** e o campo **Emitente** corresponde ao fornecedor do contrato.

Importante
A condição de pagamento considerada para o **Fluxo de Caixa** é a condição informada no cabeçalho do Contrato **CN0201A - Manutenção Contratos**.